

**Dokumenti meħtieġa sabiex jinfeda Ċens Perpetwu Rivedibbli**

1. Irid isir ħlas ta' €500 ma' kull applikazzjoni, flimkien ma' ittra lill-Awtorita', fejn jintalab li jinfeda ċ-ċens tal-propjeta'
2. Qabel tiġi sottomessa din l-applikazzjoni, l-applikant irid ikun rikonoxxut bħala ċċenswalist mal-Awtorita' tal-Artijiet. F'każ lill-applikant mhuwiex rikonoxxut jista' jagħmel t-talba permezz ta' applikazzjoni skont il-link: <https://onlineportal.landsauthority.org.mt/Application/REC1>
3. L-applikant għandu jhallas l-arretrati kollha dovuti minnhu qabel ma tkun tista' tibda tiġi pproċessata l-applikazzjoni,
4. Kopja tal-konċessjoni enfitewtika flimkien ma' kull kuntratt ta' trasferiment mill-1992 sal-lum għandhom jiġu annessi mal-applikazzjoni.
5. \*Kopja tal-Karta tal-Identita' taċ-ċenswalita kollha kif ukoll tal-konjuġi rispettivi fil-każ ta' persuni miżżewġa;
6. Dikjarazzjoni minn Nutar dwar kemm huwa l-ammont ta' ċens dovut lill-Uffiċċju Kongunt, flimkien ma' dikjarazzjoni ġuramentata lill-kontenut kollhu tal-applikazzjoni huwa veritier u li ma ħalla barra ebda informazzjoni jew fatti oħra relevanti u li permezz tagħhom, kieku dawn kienu magħrufa lill-Awtorita', l-applikazzjoni kienet tiġi rifjutata u miċhuda;
7. Jekk hemm subċens dovut lil terzi, kopja tal-kuntratt tal-fidi tas-subċens. F'każ li dan il-kuntratt tal-fidi tas-subċens ma sarx ikun għaqli jekk jinfeda s-subċens l-ewwel. Jekk mhux possibbli li dan isir, hemm bżonn lill-applikant jikkonsulta ma' Avukta fejn jingħata parir bil-miktub li bħala s-subutilist għandu d-dritt li jixtru d-dirett dominju u s-sussegwenti piena propjeta' mingħand il-Gvern ta' Malta u bl-għarfien talkonsegwenzi legali kollha. Fl-istess parir l-Avukat għandu jeżenta lil kwalunkwe Nutar li jista' jippubblika l-kuntratt u kif ukoll lill-Gvern ta' Malta minn kull azzjoni u jew responsabilita' legali li tista' tittieħed mill-utilisti jew minn terzi minħabba l-fidi taddirett dominju minn mal-Gvern.

Address:

Landesamt für  
Bayern,  
St. Sebastian Street,  
Valletta VLT 2000

Telephone:

+356 2122 4016/7

E-mail:

info.la@landsauthority.org.mt

[www.landsauthority.org.mt](http://www.landsauthority.org.mt)

8. Kopja tal-aħħar irċevuta ta' ħlas f'dan l-uffiċċju;
9. Ritratti li għandhom juru d-data u l-ħin, li juru l-istat attwali tal-bini jew sit. {Anness 9(f)}
10. Għandha tiġi sottomessa pjanta dettaljata fuq skala ta' 1:100, magħmula strettament a bażi tal-forma li tidher f'{Anness 9(ċ)} u li għandha ssegwi l-linji gwida għall-użu ta' din il-formola. Din il-pjanta għandha turi l-intern tal-propjeta' f'kull livell u d-distanza mill-eqreb kantuniera. Għandha tiġi sottomessa wkoll, kopja tal-pjanta originali *scanned* u debitament awtentikata minn Perit bħala kopja vera; u
11. Għandha tiġi sottomessa pjanta tar-Registru tal-Artijiet, debitament awtentikata minn Perit, ara {Anness 9(d)}

**Barra mill-prezz tal-fidi taċ-ċens li jikkonċernaw l-Awtorita' tal-Artijiet ser ikun hemm spejjeż oħra li jinkludu t-taxxa tal-boll u spejjeż amministrattivi.**

**\*L-informazzjoni miġbura ser tintuża skont ir-Regolament (EU) 2016/679 u l-provvedimenti tal-Att Dwar il-Protezzjoni u Privatezza tad-Data 2018 (Kapitolu 586 tal-Liġijiet ta' Malta).**

**Address:**  
Auberge de Baviere,  
St. Sebastian Street,  
Valletta VLT 2000

**Telephone:**  
+356 2122 4016/7

**E-mail:**  
[info.la@landsauthority.org.mt](mailto:info.la@landsauthority.org.mt)

[www.landsauthority.org.mt](http://www.landsauthority.org.mt)

- Isem u  
kunjom \_\_\_\_\_
- Numru tat-Telefon u / jew  
Mowbajl \_\_\_\_\_
- Indirizz  
Elettroniku \_\_\_\_\_
- Numru tal-  
Propjeta' \_\_\_\_\_
- €500 bhala spejjeż tal-applikazzjoni għat-talba tal-fidi taċ-ċens

**Address:**  
Auberge de Baviere,  
St. Sebastian Street,  
Valletta VLT 2000

**Telephone:**  
+356 2122 4016/7

**E-mail:**  
[info.la@landsauthority.org.mt](mailto:info.la@landsauthority.org.mt)

[www.landsauthority.org.mt](http://www.landsauthority.org.mt)

**Abozz ta' dokumenti meħtieġa għall-fidi ta' ċens perpetwu rivedibbli ta' propjeta' tal-Gvern skont l-Avviż Legali 216 tal-2019, Artikolu 9**

**9. Dokumenti meħtieġa**

**(a) Kopja tal-aħħar irċevuta ta' ħlas taċ-ċens**



**AWTORITA' TAL-ARTIJIET**  
Auberge de Baviere, Valletta VLT 2000  
Email: info@landsauthority.org.mt  
Tel: (+356) 2122 4016/7

**LANDS AUTHORITY**  
Auberge de Baviere, Valletta VLT 2000  
Valletta, info@landsauthority.org.mt  
Tel: (+356) 2122 4016/7

**RĊEVUTA / RECEIPT**

Numero tal-irċevuta / Receipt no:  
Data tal-irċevuta / Receipt date:  
Numero tal-ID Number  
Propjeta' / Property

Nru tal-kont Invoice no	Data tal-kont Invoice date	Dataj Date	Min Min From	għal to	Dovut Due	Infaltes Paid
Valur sħiħ tal-irċevuta / Total receipt value					€	€
Karrigej Oħra / Other Tenants						
Metodu tal-Nies / Method of payment						
Cashier comments:						
<small>Qin kienet/hun vellea liwa għal hux rivena u ttridna mill-kassier u jien li hux tal-kassier, dan jkunet rivena.          I have used this receipt as proof of payment and received by the cashier and I am not the cashier, this is received by the bank.</small>						
Kassier / Cashier						
Joint Office						
File No.						

**(b) Dokument li juri liċ-enswalist huwa rikonnoxxut mill-Awtorita' tal-Artijiet**

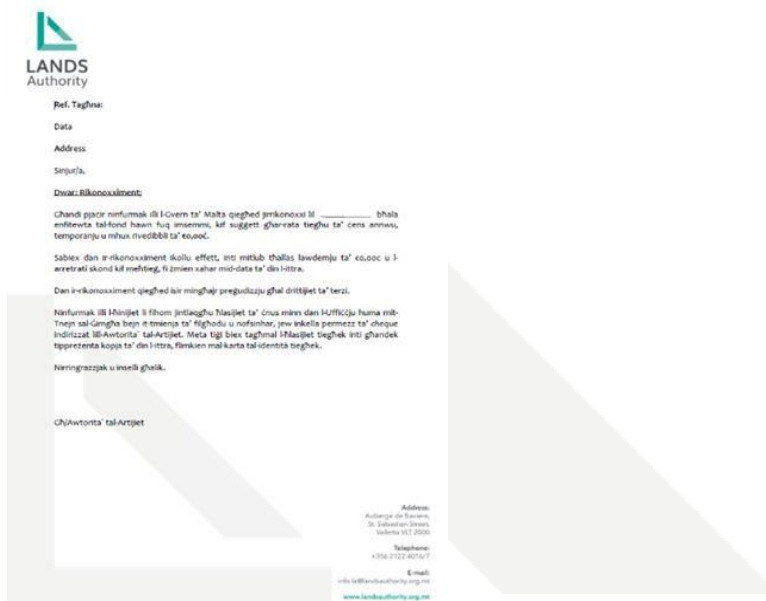

**LANDS Authority**

**Rel. Tagħna:**  
Data  
Address  
Sinjura,

**Dwar: Rikonnoxximent:**  
Chandi jgħid min-nies li l-Gvern ta' Malta qiegħed jirikonnoxxi li \_\_\_\_\_ sħiħ emblema tal-fond bawn fuq inwemm, li jgħid għar-rata tiegħu ta' ċens annwali, temporanju u mhux rivedibbli ta' ewwel.

Sabex dan ir-ikonnoxximent ikollu effett, inti mekub thallas lawdenju ta' €1000 u j-anzetrati skoni kil meħtieġ, fi zmien saħar mid-data ta' din l-ittra.

Dan ir-ikonnoxximent qiegħed lix mingħajr preġudizzju għal drittijiet ta' terzi.

Nurifurak illi jidher li fihom jinstagħu Niesjet ta' ċens minn dan l-Uffizzju huma mib-Tiegn tal-Gangħa bejn il-enswala u nofsunhar, jow sħiħa permiss ta' oħroq indirzzat illi-Awtorita' tal-Artijiet. Meta tigi blex tagħmal l-Niesjet degħek inti għandek ttipprezenta kopja ta' din l-ittra, flimkien mal-karta tal-identita' tiegħek.

Neringrazzjak u inekli għalik.

Ch-Awtorita' tal-Artijiet

**Address:**  
Auberge de Baviere,  
St. Sebastian Street,  
Valletta VLT 2000

**Telephone:**  
+356 2122 4016/7

**E-mail:**  
info@landsauthority.org.mt  
www.landsauthority.org.mt

**Address:**  
Auberge de Baviere,  
St. Sebastian Street,  
Valletta VLT 2000

**Telephone:**  
+356 2122 4016/7

**E-mail:**  
info.la@landsauthority.org.mt

[www.landsauthority.org.mt](http://www.landsauthority.org.mt)



**LANDS**  
Authority

c) Pjanta dettaljata fuq skala ta' 1:100, a baži ta' forma maħruġa mill-Awtorita', iċċertifikata u iffirmata mill-Perit tal-applikant. Din il-pjanta jeħtieġ li turi dan li ġej:

- i. L-użu tal-kmamar (room designations),
- ii. Qisien,
- iii. Metraġġ fuq kull livell (ownership areas at each level), iv. Xi drittijiet li jista' jkun hemm fuq terzi bħal xi servitu', u
- v. Qies mill-qereb kantuniera.

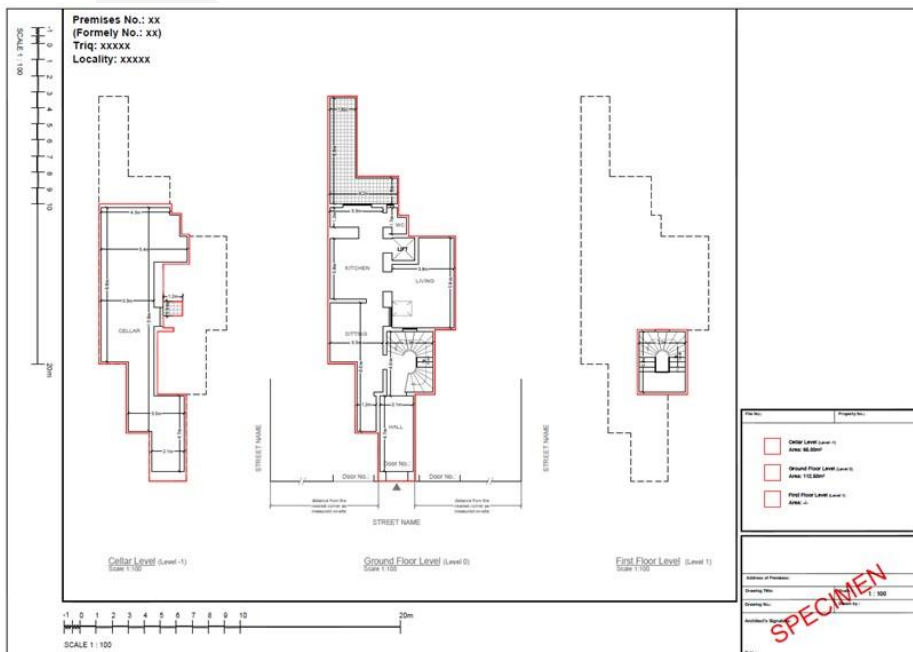
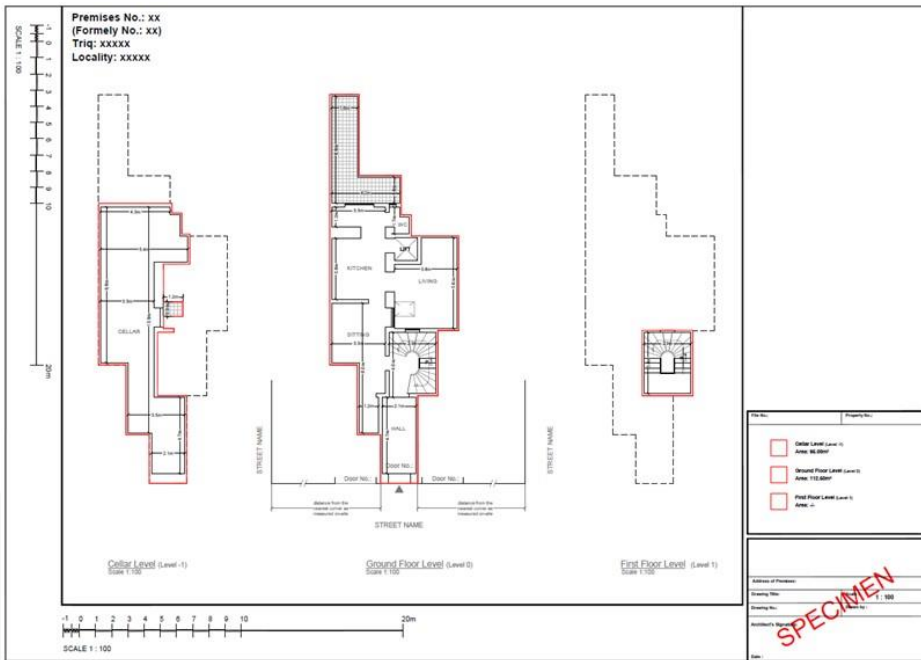

**Address:**  
Auberge de Baviere,  
St. Sebastian Street,  
Valletta VLT 2000

**Telephone:**  
+356 2122 4016/7

**E-mail:**  
info.la@landsauthority.org.mt

[www.landsauthority.org.mt](http://www.landsauthority.org.mt)

d) Pjanta tar-Registru tal-Artijiet, kompluta u iċċertifikata mill-Perit tal-applikant;

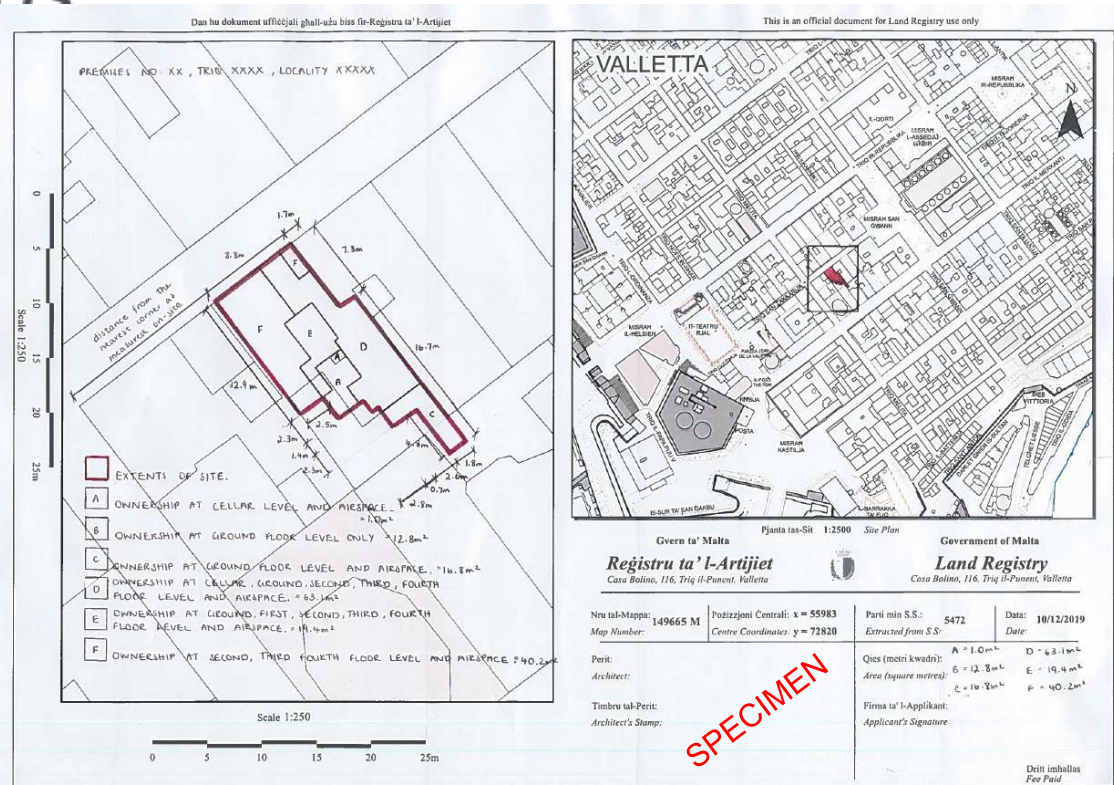

(e) Kopja tal-karta tal-Identita' tal-applikant/i

(f) Ritratti ċari li juru l-propjeta' fl-istat eżistenti minn barra u minn ġewwa, meħuda minn angoli differenti. Il-propjeta' tiġi murija b'linja ħamra.

Fond nru. XX Triq XXXX, Lokalita' XXXX

**Address:**  
Auberge de Baviere,  
St. Sebastian Street,  
Valletta VLT 2000

**Telephone:**  
+356 2122 4016/7

**E-mail:**  
info.la@landsauthority.org.mt

[www.landsauthority.org.mt](http://www.landsauthority.org.mt)



Timbru u firma tal-Perit:

Data:

**Address:**  
Auberge de Baviere,  
St. Sebastian Street,  
Valletta VLT 2000

**Telephone:**  
+356 2122 4016/7

**E-mail:**  
[info.la@landsauthority.org.mt](mailto:info.la@landsauthority.org.mt)

[www.landsauthority.org.mt](http://www.landsauthority.org.mt)